Prefeitura Municipal de Sapopema
PIONEIRO DO URÂNIO NO BRASIL SUL
CNPJ – 76.167.733/0001-87

Av. Manoel Ribas, 818 – CEP: 84.290-000
Fone/Fax: (43) 3548-1383 - Sapopema - PR
www.sapopema.pr.gov.br

ATUALIZADO EM 05.05.2025

ORGANOGRAMA SECRETARIA DE SAÚDE
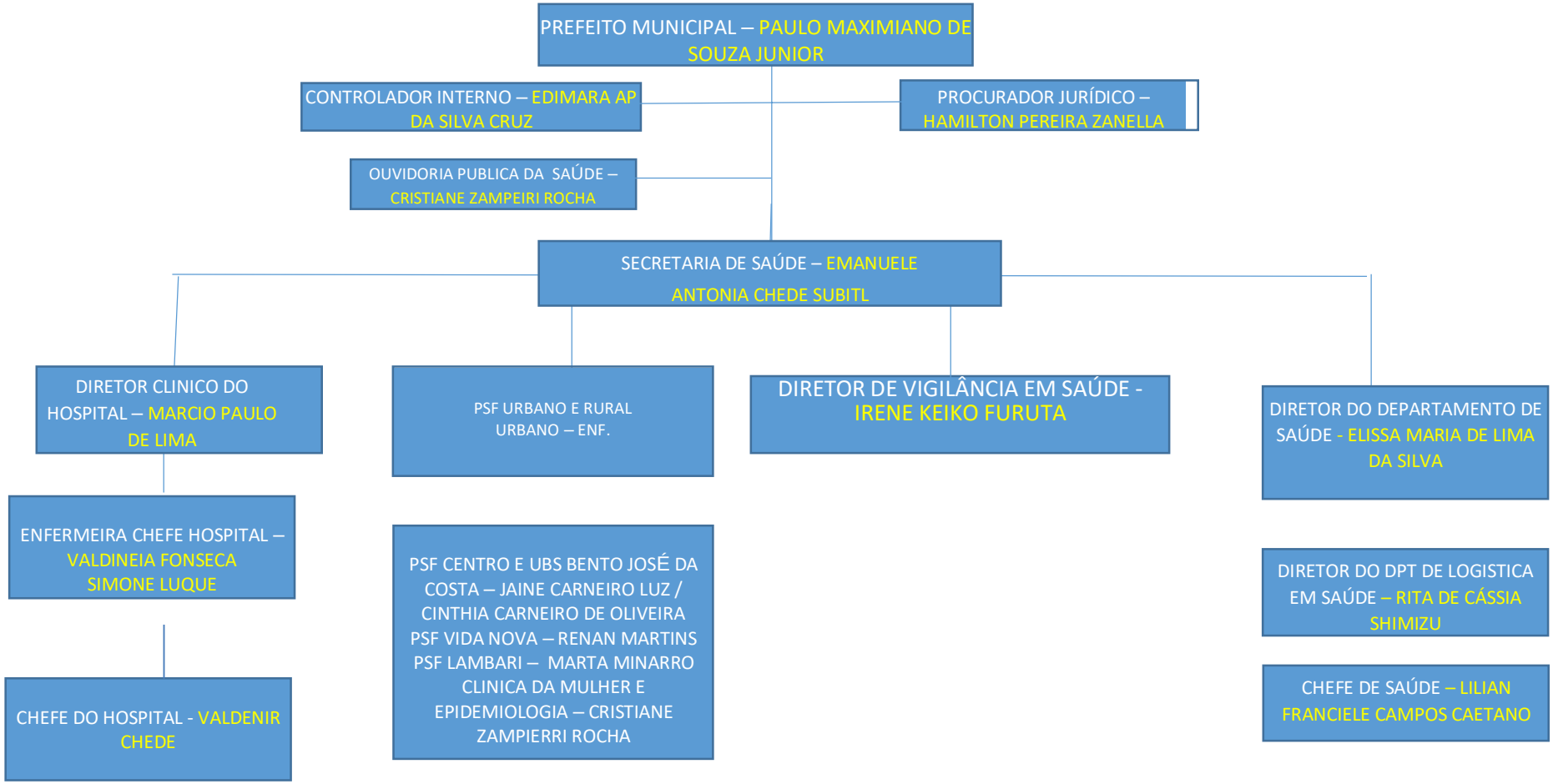
LEI MUNICIPAL Nº 1446/2023 – Nº 1570/2024 Nº 1577/2025 Nº 1607/2025