

| PLOTAGEM | | |
|-------------------------------|-----|------|
| PELA | COR | ESP. |
| 01 | 07 | 0.10 |
| 02 | 07 | 0.20 |
| 03 | 07 | 0.30 |
| 04 | 07 | 0.40 |
| 05 | 07 | 0.60 |
| 06 | 07 | 0.80 |
| 07 | 07 | 0.50 |
| 08 | 07 | 0.05 |
| 09 | 07 | 0.15 |
| DEMARCAS: USE LINHA DE 0.15mm | | |
| PENAS: USE LINHA DE 0.05mm | | |
| ESCALA DE PLOTAGEM: 1:1 | | |

A AUTORIA DESTE PROJETO E SEUS DOCUMENTOS COMPLEMENTARES PERTENCEM A PLOTTEC ENGENHARIA E COMERCIO LTDA E ESTÃO PROTEGIDOS PELA LEI DE DIREITO AUTORAL (LEI Nº 9610 DE 19/02/98) PELOS ARTIGOS 7º, 13º, 22º, 24º E 26º. A RESPONSABILIDADE TÉCNICA E O DIREITO PELO USO DESTE PROJETO SE RESTRINGE PARA O ENDEREÇO DA OBRA E PROPRIETÁRIO DESCRITOS NO SELO.

ESTE DESENHO É DE PROPRIEDADE DE PREFEITURA MUNICIPAL DE SAPOPEMA E FORNECIDO COM OBJETIVO ESTRITAMENTE CONFIDENCIAL E NÃO DEVE SER DIVULGADO PARA TERCEIROS, REPRODUZIDO OU USADO COM PROPOSTOS DE FABRICAÇÃO SEM EXPRESSA E ESCRITA PERMISSÃO DE PREFEITURA MUNICIPAL DE SAPOPEMA

UNIDADE BÁSICA DE SAÚDE DE FAMÍLIA-RURAL

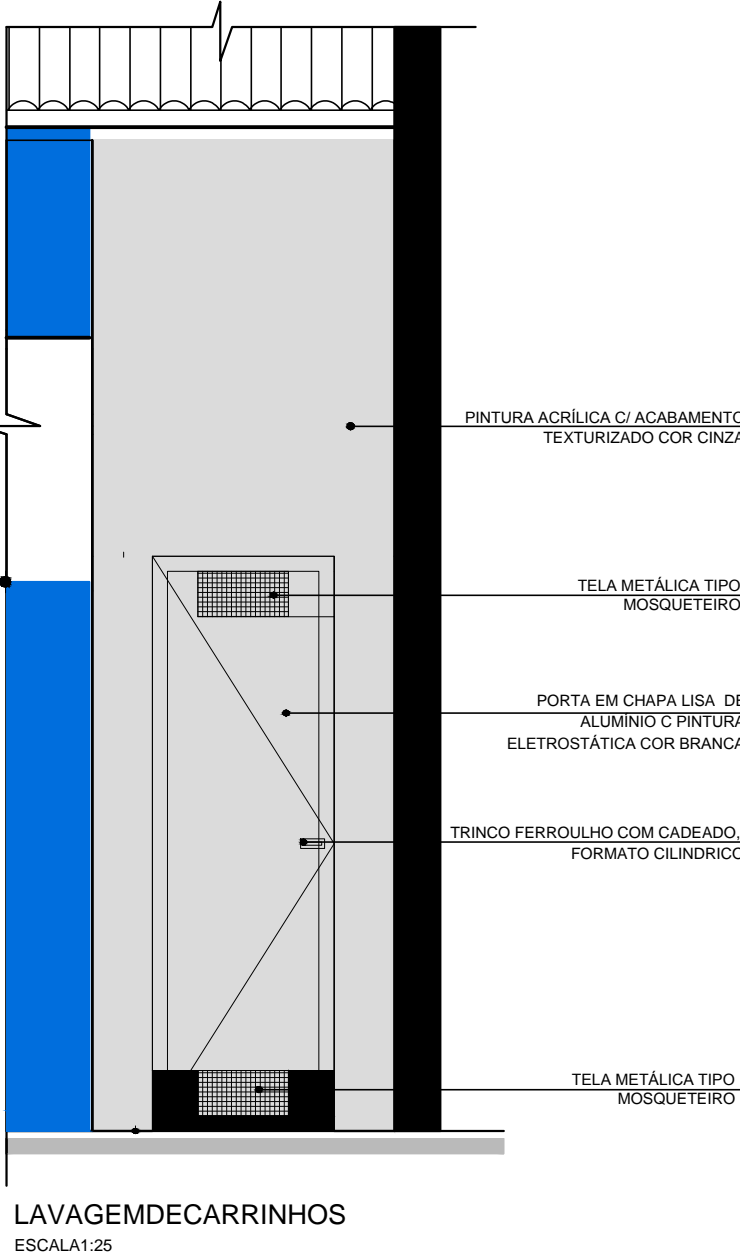
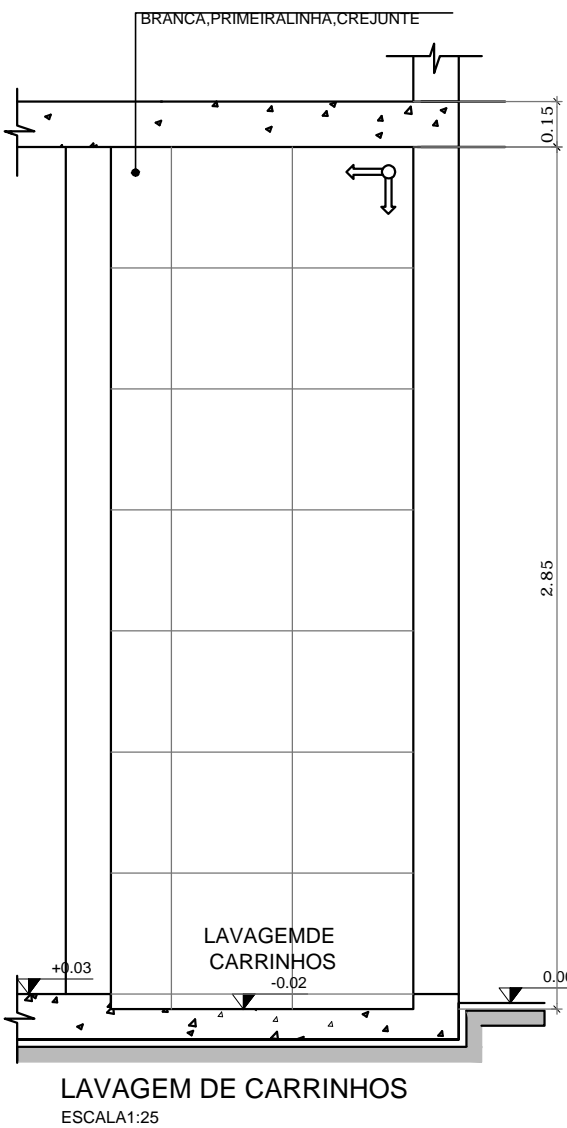
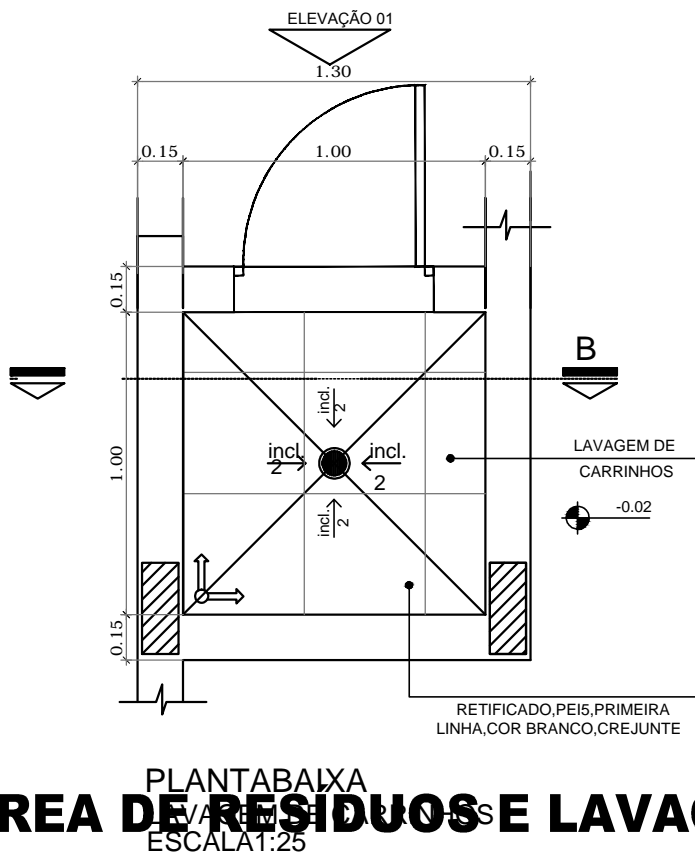
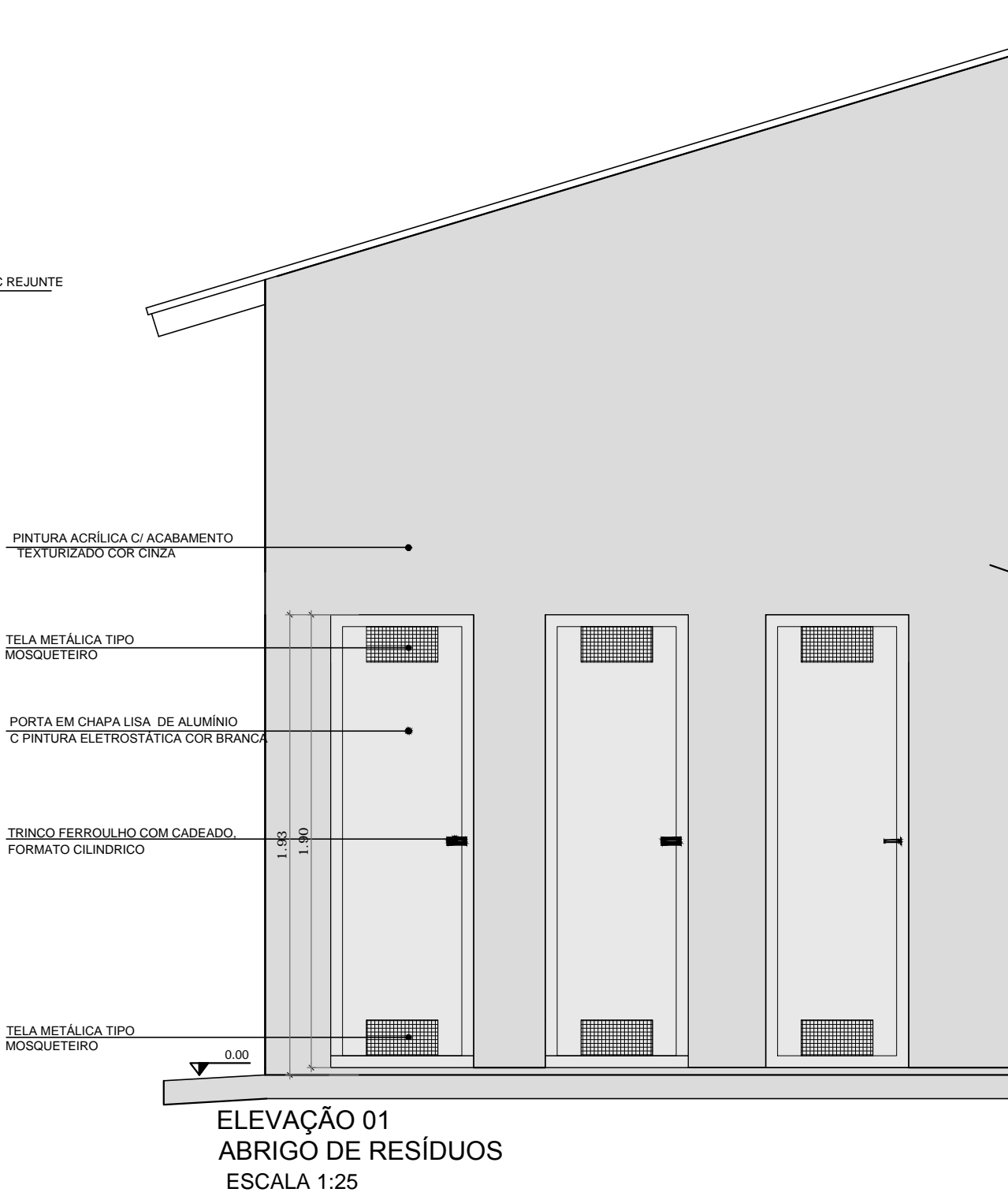
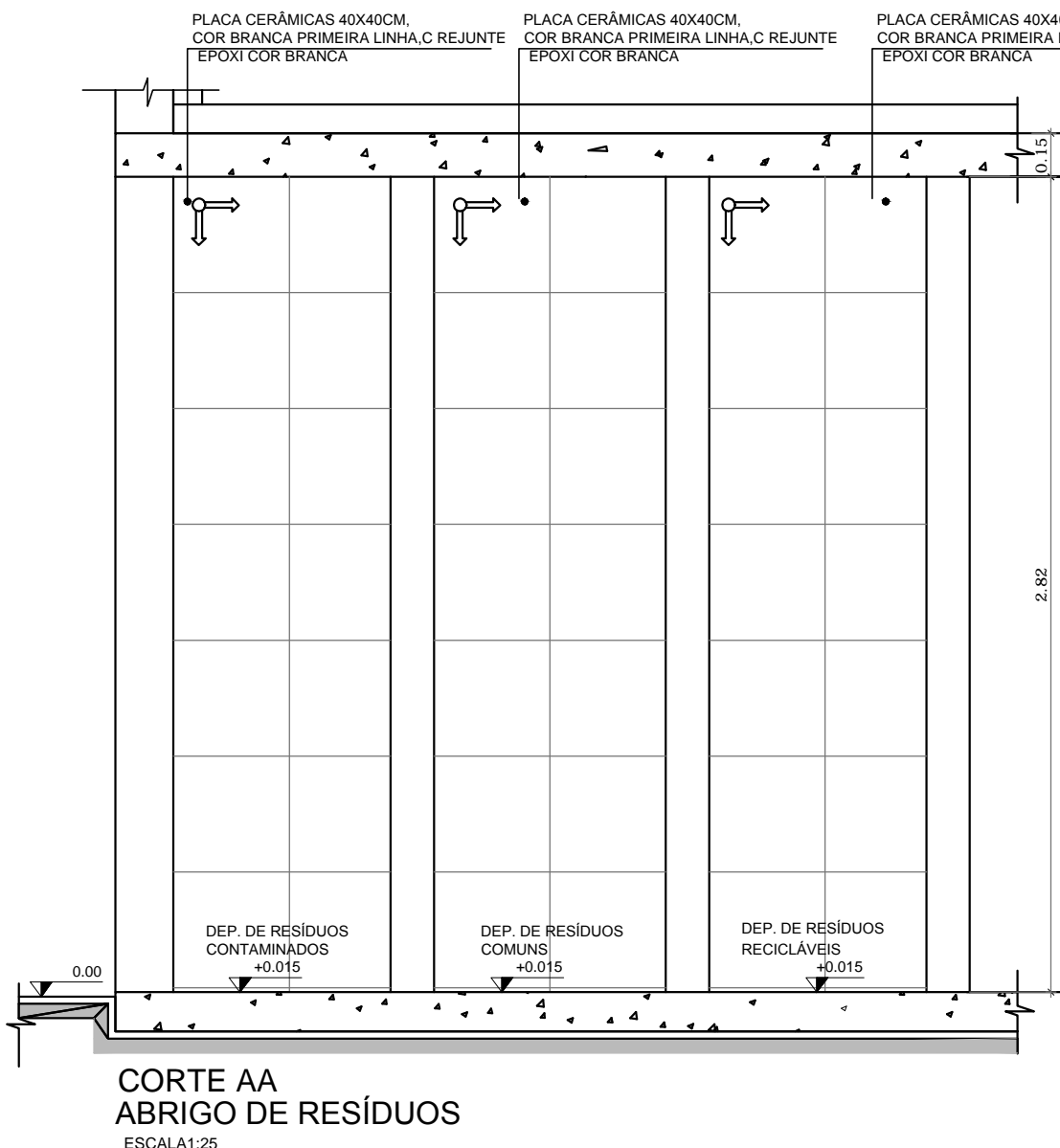
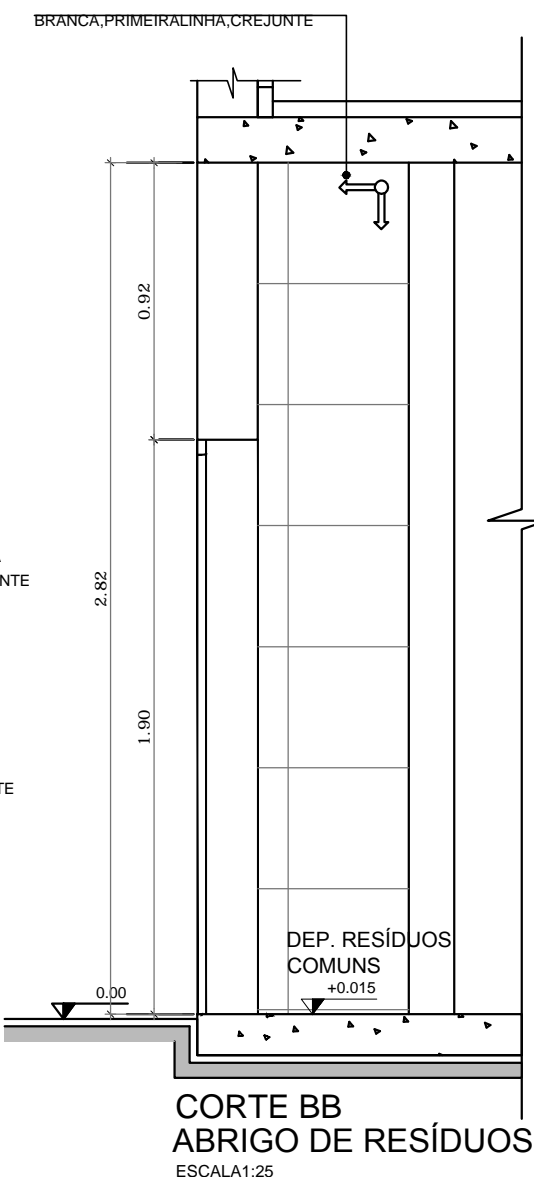
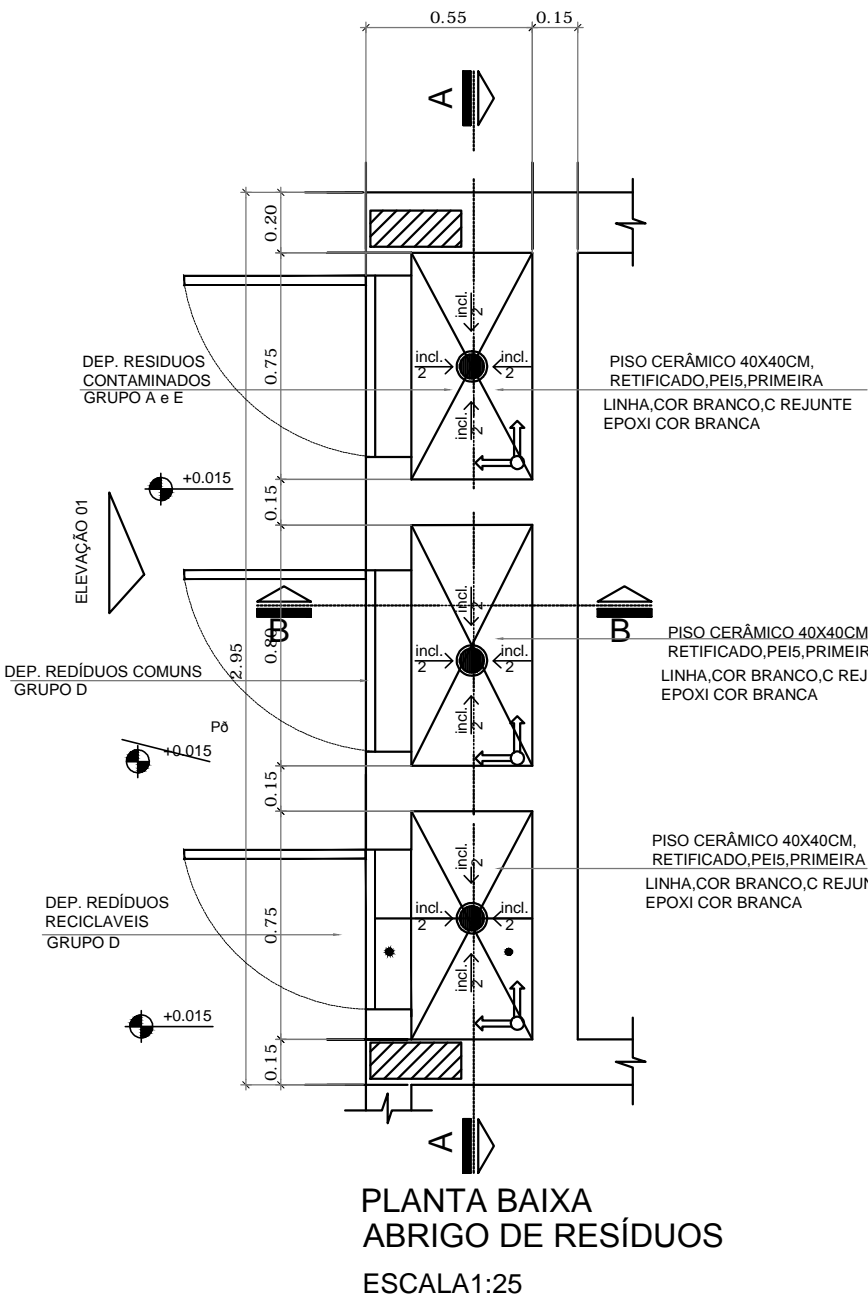

AMPLIAÇÃO ÁREA DE RESÍDUOS E LAVAGEM DE CARRINHOS

ESCALA 1/50

| ESPECIFICAÇÃO DE MATERIAIS | |
|----------------------------|---|
| | PISO |
| | 1 PISO CERÂMICO, 40X40cm, RETIFICADO, PEI 5, PRMEIRA LINHA, COR BRANCA, C/ REJUNTE EPÓXI COR BRANCA. |
| | 2 PISO CIMENTADO , POLIDO E IMPERMEABILIZADO C/ ESP DE 5CM |
| | 3 SOLEIRA EM GRANITO CINZA ANDORINHA e= 2cm |
| | PAREDE |
| | 1 REVESTIMENTO CERÂMICO PARA PAREDES INTERNAS CERÂMICAS 40X40CM , COR BRANCO GELO, |
| | 2 PINTURA ACRÍLICA SEMI-BRILHO, COR BRANCO GELO. - (03 DEMÃOS) |
| | 3 PASTILHA CERÂMICA ESMALTADA QUADRADA 2,5X2,5CM , COR AZUL C/ REJUNTE EPÓXI COR CINZA, COR BRANCO ATÉ LAJE |
| | 4 PAREDE C/ PINTURA SEMI-BRILHO SOBRE MASSA ACRÍLICA , COR AZUL MARINHO |
| | 5 PAREDE C/ PINTURA SEMI- BRILHO SOBRE MASSA ACRÍLICA, COR VERDE CLARO PASTEL |
| | 6 PAREDE C/ PINTURA SEMI- BRILHO SOBRE MASSA ACRÍLICA, COR VERDE CLARO |
| | 7 PASTILHA CERÂMICA ELMALTADA COR AZUL C/ REJUNTE EPÓXI COR CINZA. E-PINTURA ACRÍLICA SOBRE MASSA ACRÍCILA |
| | TETO |
| | 1 LAJE PINTURA PVA LÁTEX BRANCO NEVE SOBRE MASSA CORRIDA PVA |

| PROJETO DE ARQUITETURA | | | |
|--|------------|---|---------------|
| PROPRIETÁRIO: | |  | |
| OBRA: | | PREFEITURA MUNICIPAL DE SAPOPEMA | |
| LOCAL: | | UNIDADE BÁSICA DE SAÚDE DE FAMÍLIA-RURAL | |
| | | UBS RETA GRANDE, S/N - SAPOPEMA-PR | |
| AUTOR DO PROJETO/REGISTRO PROFISSIONAL: | | | |
| RESPONSÁVEL TÉCNICO/REGISTRO PROFISSIONAL: | | | |
| PROJETO: | | ARQUITETÔNICO | |
| REFERÊNCIA | | AMPLIAÇÃO ÁREA DE RESÍDUOS E LAVAGEM DE CARRINHOS | |
| DESEN.: | ANDREIA | ARQUIVO: | FOLHA: |
| DATA | 09/05/2022 | PROJ.-ARQ.01.AMP. LAV. RESÍDUOS | 07/07 |
| ESCALA | 1/25 | | REVISÃO: A |