

PLOTAGEM		
SENAI	COR	ESP.
01	07	0.10
02	07	0.20
03	07	0.30
04	07	0.40
05	07	0.60
06	07	0.80
07	07	0.50
08	07	0.05
09	07	0.15
DEMARC. USE DIRECT. USE DIRECT. PENAS COLOR LINEWEIGHT		
ESCALA DE PLOTAGEM 1:1		

A AUTORIA DESTA PROJETO E SEUS DOCUMENTOS COMPLEMENTARES PERTENCEM A PLOTEC ENGENHARIA E COMERCIO LTDA E ESTAO PROTEGIDOS PELA LEI DE DIREITO AUTURAL (LEI Nº 9610 DE 19/02/98) PELOS ARTIGOS 7º, 13º, 22º, 24º E 26º. A RESPONSABILIDADE TECNICA E O DIREITO PELO USO DESTA PROJETO SE RESTRINGE PARA O ENDEREÇO DA OBRA E PROPRIETÁRIO DESCRITOS NO SELO.

ESTE DESENHO É DE PROPRIEDADE DE PREFEITURA MUNICIPAL DE SAPOPEMA E FORNECIDO COM OBJETIVO ESTRITAMENTE CONFIDENCIAL E NÃO DEVE SER DIVULGADO PARA TERCEIROS. REPRODUZIDO OU USADO COM PROPÓSITOS DE FABRICAÇÃO SEM EXPRESSA E ESCRITA PERMISSÃO DE PREFEITURA MUNICIPAL DE SAPOPEMA

UNIDADE BÁSICA DE SAÚDE DE FAMÍLIA-RURAL

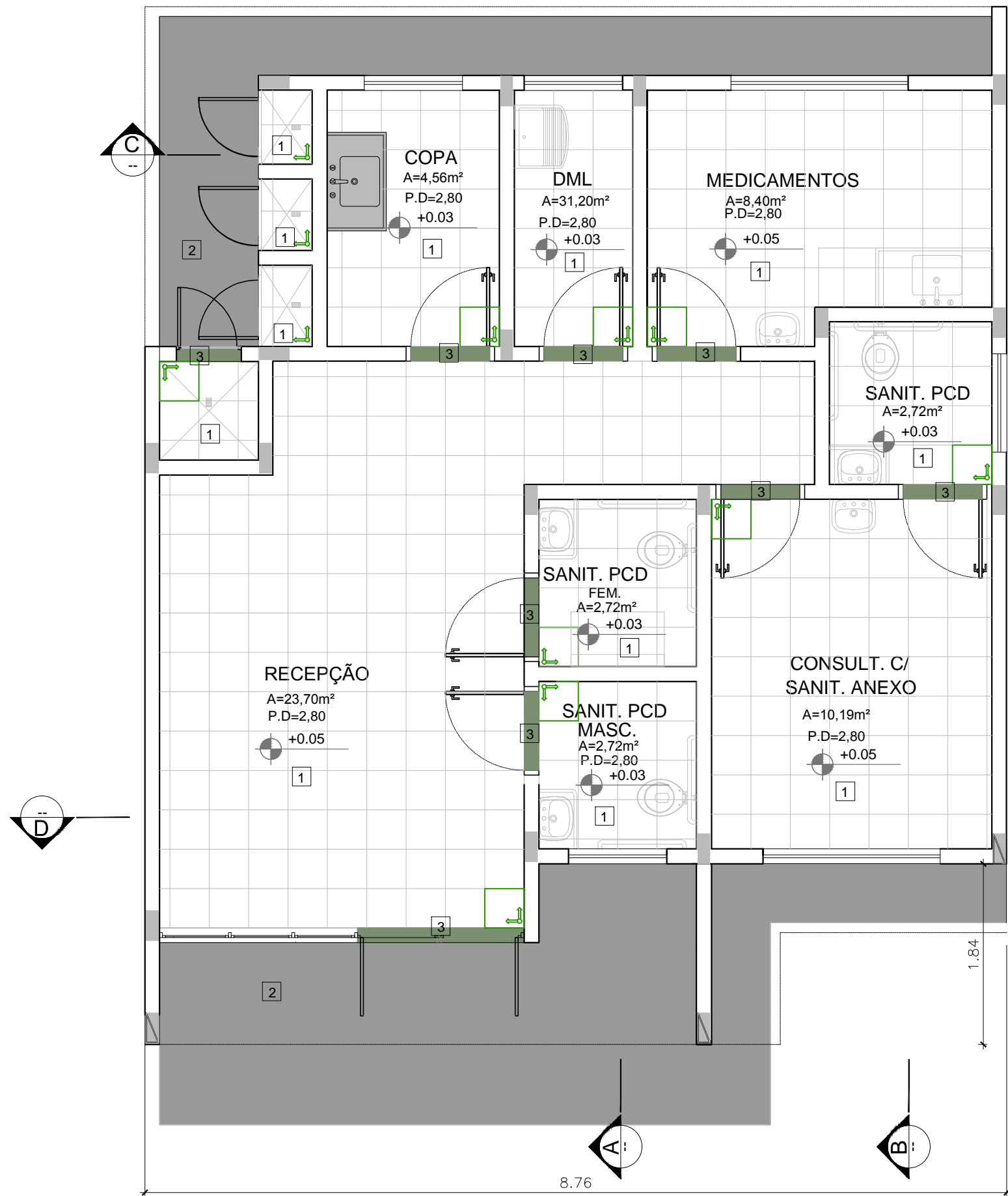

PLANTA BAIXA-PAGINAÇÃO DE PISO

ESC. 1:50

PAGINAÇÃO DE PISO E AMPLIAÇÃO DOS SANITÁRIOS

ESCALA 1/50

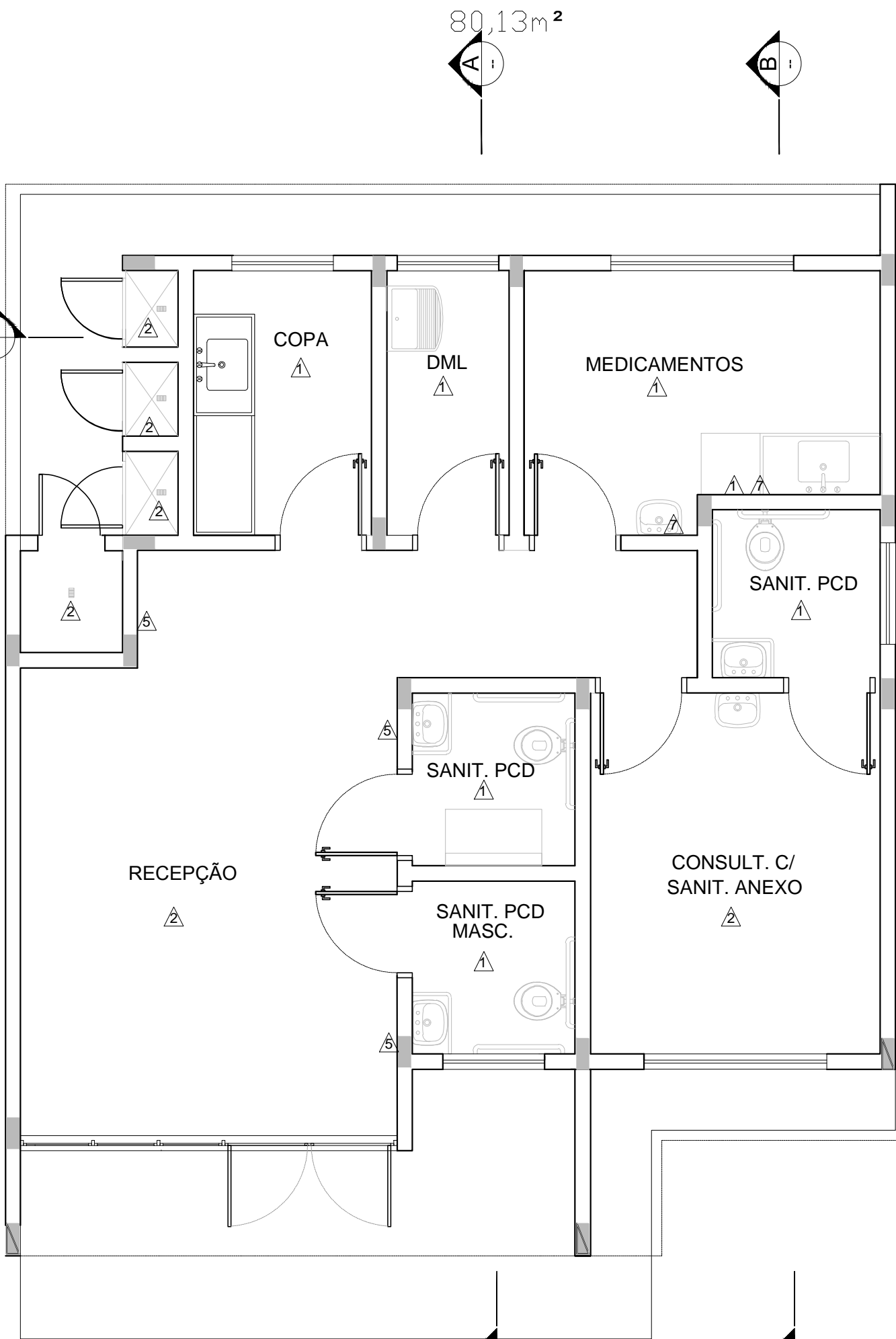

PLANTA BAIXA-ACABAMENTO DE PAREDE

ESC. 1:50

ESPECIFICAÇÃO DE MATERIAIS

PISO
1 PISO CERÂMICO, 40X40cm, RETIFICADO, PEI 5, PRMEIRA LINHA, COR BRANCA, C/ REJUNTE EPÓXI COR BRANCA.
2 PISO CIMENTADO , POLIDO E IMPERMEABILIZADO C/ ESP DE 5CM
3 SOLEIRA EM GRANITO CINZA ANDORINHA e= 2cm
PAREDE
1 REVESTIMENTO CERÂMICO PARA PAREDES INTERNAS CERÂMICAS 40X40CM , COR BRANCO GELO,
2 PINTURA ACRÍLICA SEMI-BRILHO, COR BRANCO GELO. - (03 DEMÃOS)
3 PASTILHA CERÂMICA ESMALTADA QUADRADA 2,5X2,5CM , COR AZUL C/ REJUNTE EPÓXI COR CINZA, COR BRANCO ATÉ LAJE
4 PAREDE C/ PINTURA SEMI-BRILHO SOBRE MASSA ACRÍLICA , COR AZUL MARINHO
5 PAREDE C/ PINTURA SEMI- BRILHO SOBRE MASSA ACRÍLICA, COR VERDE CLARO PASTEL
6 PAREDE C/ PINTURA SEMI- BRILHO SOBRE MASSA ACRÍLICA, COR VERDE CLARO
7 PASTILHA CERÂMICA ELMALTADA COR AZUL C/ REJUNTE EPÓXI COR CINZA. E-PINTURA ACRÍLICA SOBRE MASSA ACRÍCILA
TETO
1 LAJE PINTURA PVA LÁTEX BRANCO NEVE SOBRE MASSA CORRIDA PVA

PROJETO DE ARQUITETURA

PROPRIETÁRIO:	PREFEITURA MUNICIPAL DE SAPOPEMA
OBRA:	UNIDADE BÁSICA DE SAÚDE DE FAMÍLIA-RURAL
LOCAL:	UBS RETA GRANDE, S/N - SAPOPEMA-PR



AUTOR DO PROJETO/REGISTRO PROFISSIONAL:			
RESPONSÁVEL TÉCNICO/REGISTRO PROFISSIONAL:			
PROJETO: ARQUITETÔNICO			
REFERÊNCIA: AMPLIAÇÃO ÁREAS MOLHADAS			
DESEN.: ANDREIA	ARQUIVO:	FOLHA: 06/07	REVISÃO: A
DATA: 09/05/2022	PROJ.-ARQ.01.AMP. ÁREAS MOLHADAS		
ESCALA: 1/25			

FORMATO A2 EXT. (831.00 x 420.00mm)