

PERSPECTIVA 1

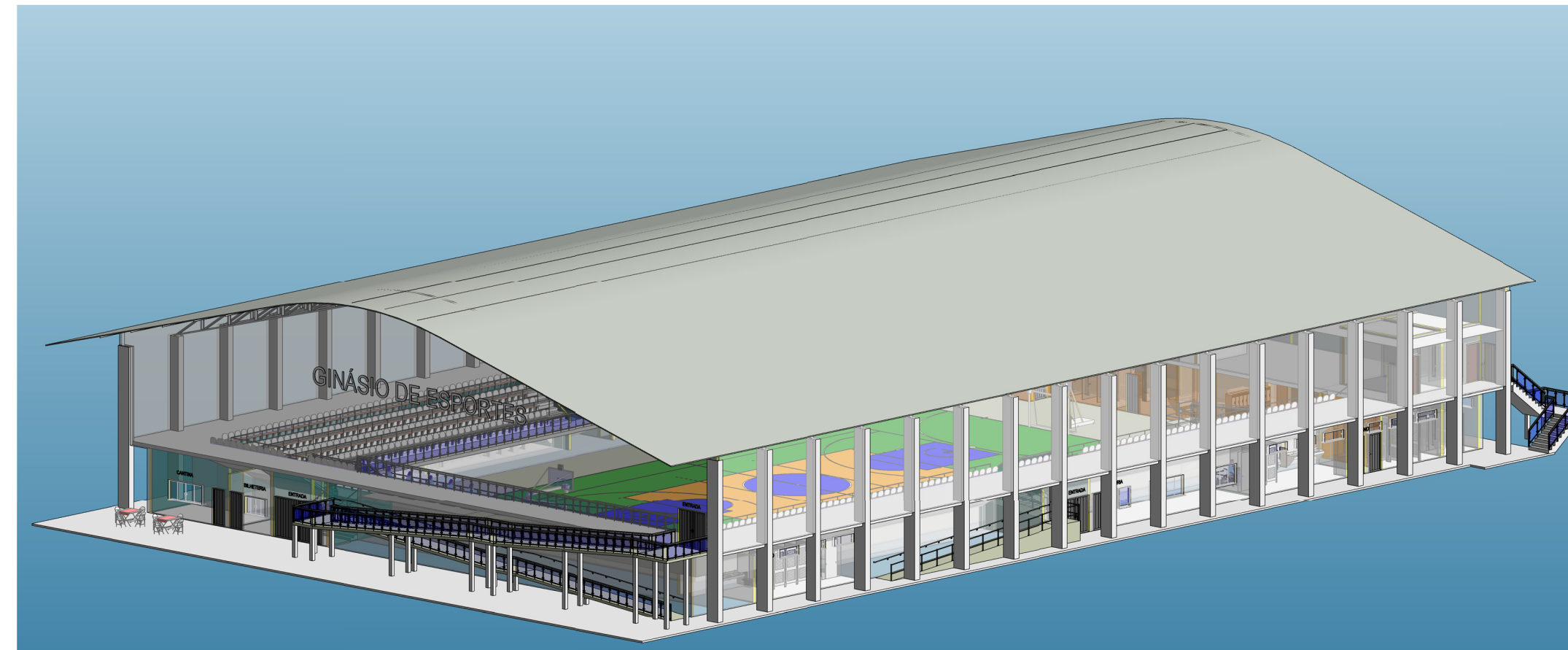

PERSPECTIVA 2

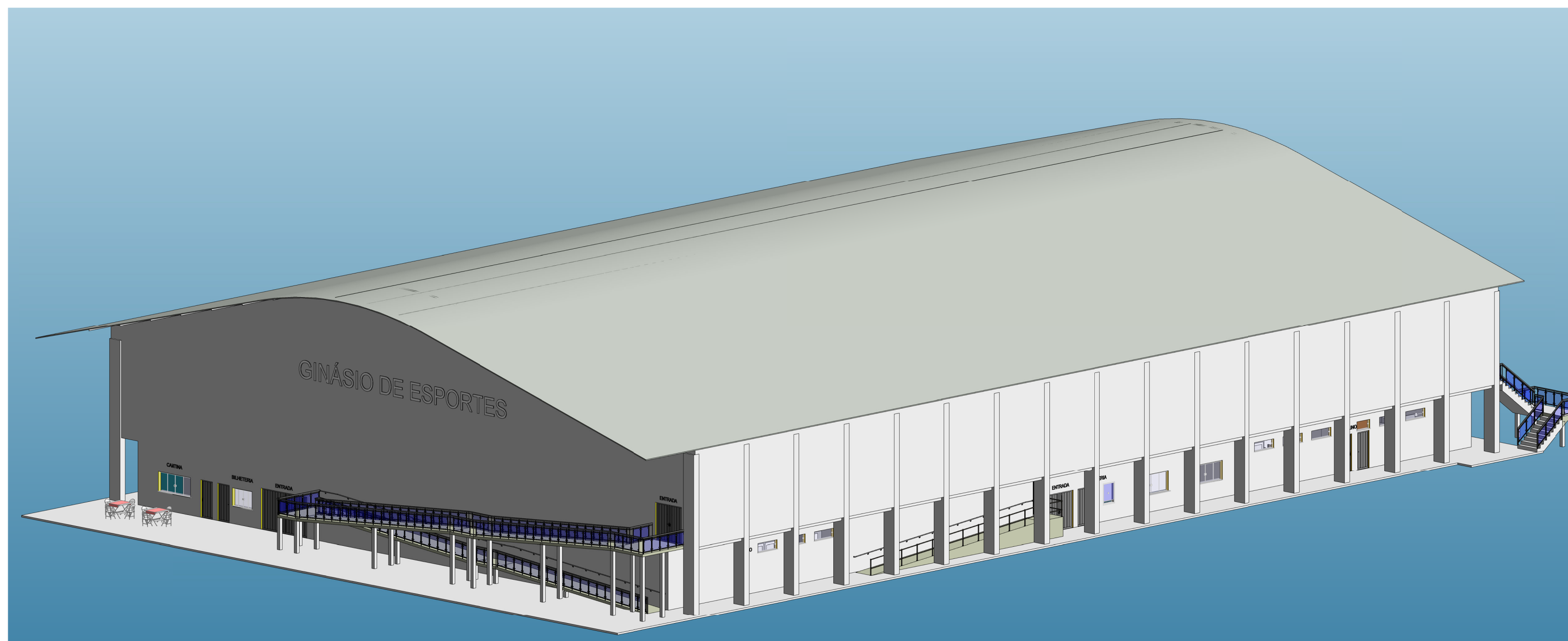

PERSPECTIVA 3D

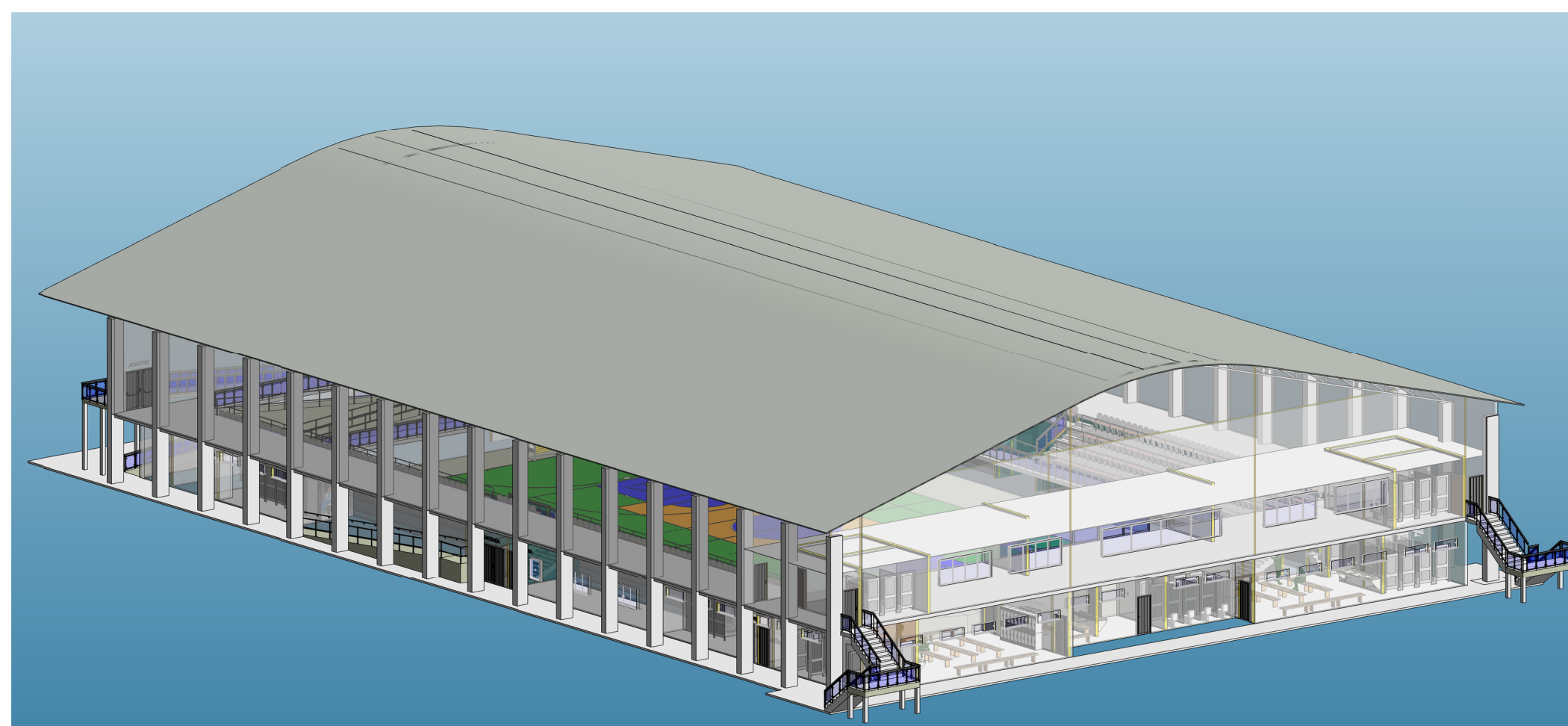

PERSPECTIVA 3

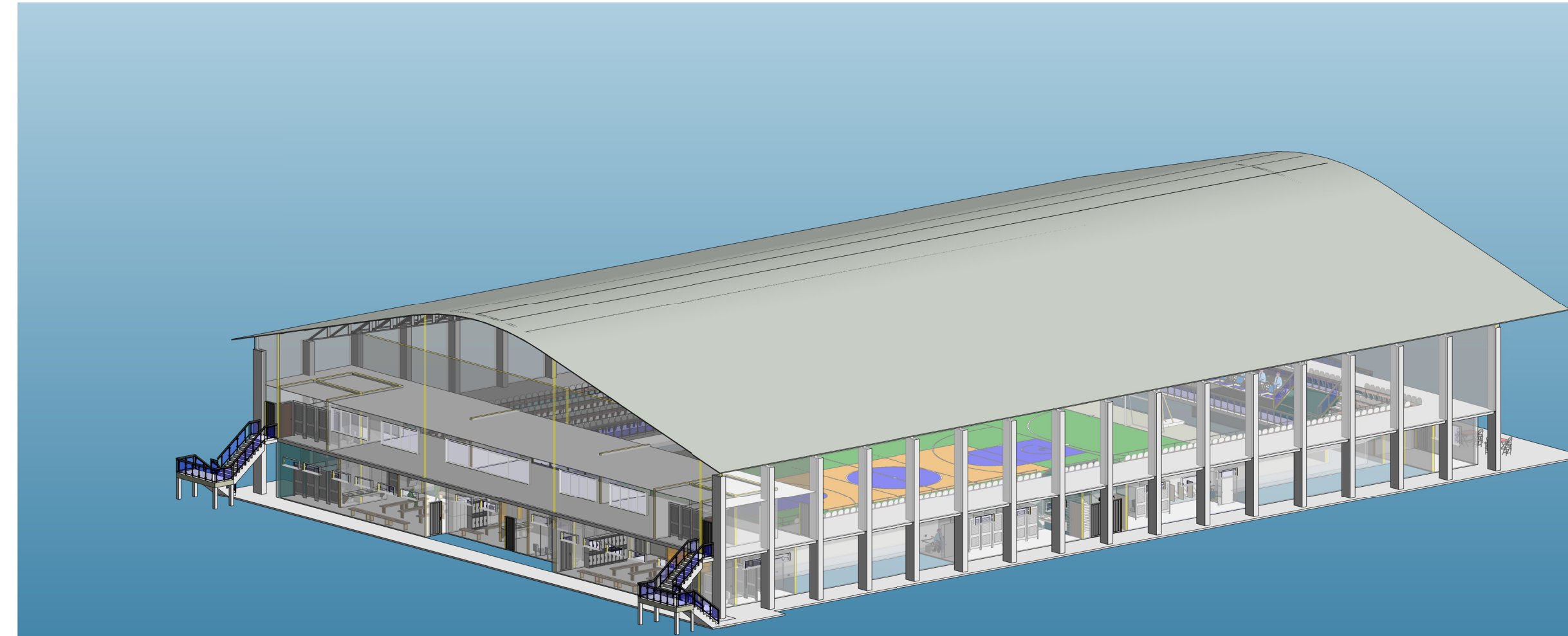

PERSPECTIVA 4

Des.: Direitos autorais deste projeto constam nos termos do Art. 184 Cod. Penal

PROJETO ARQUITETÔNICO PERSPECTIVAS 3D		FOLHA 14/14
 PREFEITURA MUNICIPAL DE SAOPEMA-PR PROPRIETÁRIO		
CONSTRUÇÃO DE GINÁSIO DE ESPORTES OBRA SAOPEMA - ESTADO DO PARANÁ CIDADE RUA GETÚLIO VARGAS - ESTRADA DA SERRA GRANDE ENDEREÇO		
LOCALIZAÇÃO SITUAÇÃO S/ ESCALA	ART nº : 1720225267636	
	INFORMAÇÕES DO LOTE QUADRA..... LOCAL: LOTE..... CADASTRO..... MATRICULA.....	
COORDENADAS GEORÁFICAS UTM 22K 42403,67 m E 735762,06 m S		
ÁREA:		
ÁREA DE INTERVENÇÃO: 2.551,68m²		
PROJETISTA: MARCOS ELEUTÉRIO	Data: 01/08/2022	
Prefeito Municipal PAULO MAXIMIANO DE SOUZA JUNIOR Responsável Técnico ENGº CIVIL FÁBIA ROBERTA P. ELEUTÉRIO DE OLIVEIRA Crea SP nº 506.345.854-4/D - Visto Pr nº 145077		